NNTB

Sąžiningumas. Patikimumas. Kokybė.

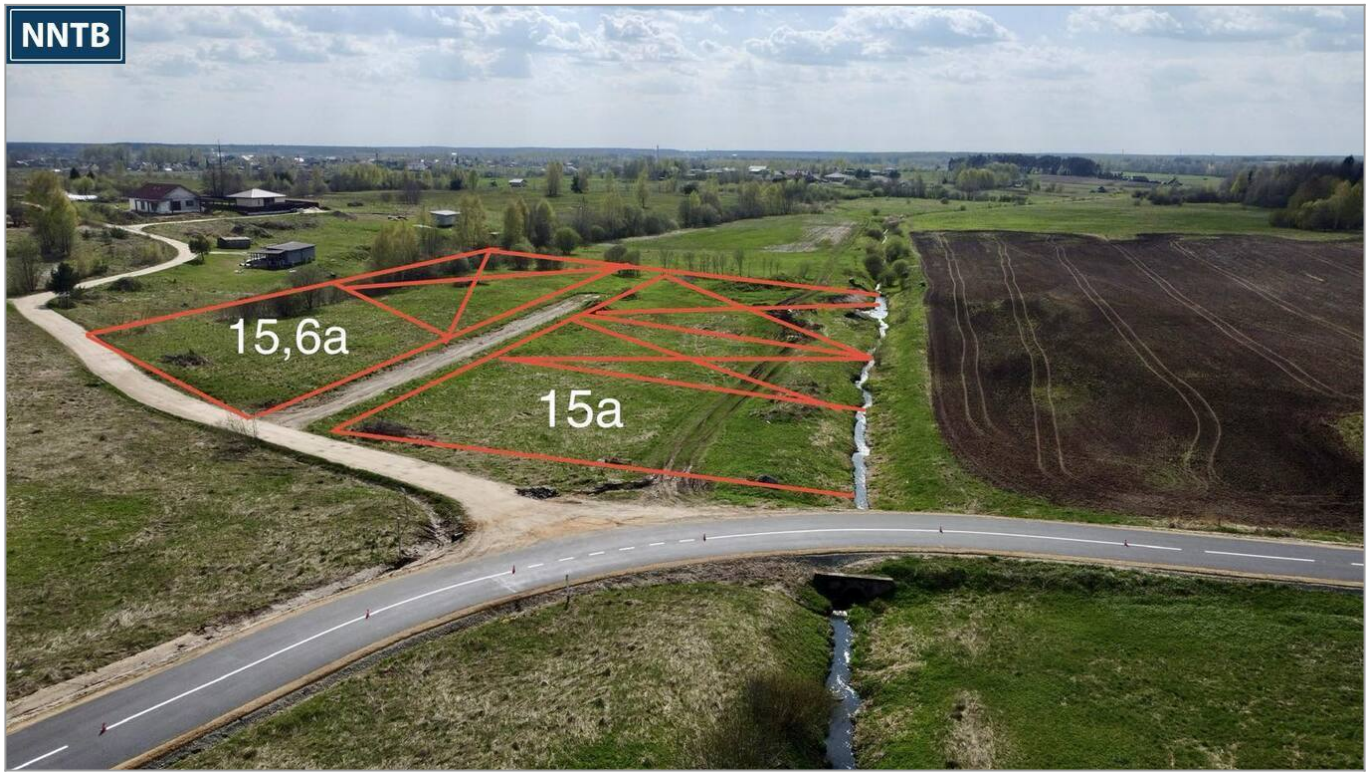

Parduodami du namų valdos sklypai Skaidiškių k., 15,0 ir 15.6 a ploto

39 000.00 €

NT Brokeris
Joseph Dushkevich

Sąžiningumas. Patikimumas. Kokybė.

Aprašymas

Skaidiškėse, Levandų g., parduodami 2 namų valdos sklypai.

BENDRA INFORMACIJA:
Sklypai tinkami vienbučių, dvibučių namų statybai.
5 sklypas - ribojasi su upe Dunaika.
Visų sklypų reljefas yra lygus.
Žemės ūkio naudmenų našumo balas: 47.0.

KOMUNIKACIJOS:
Iki elektros pastotės reiktų tikrinti tinkalpyje regia.lt, eso.lt (pastatyta nauja elektros transformatorių pastotė)
Vandentiekis: numatytas vietinis.
Kanalizacija: numatyta vietinė.

INFRASTRUKTŪRA:
~13 km iki Vilniaus geležinkelio stotis;
~1,5 km iki parduotuvės Maxima Skaidiškės;
~ 1,5 km iki Vilniaus r. Skaidiškių mokyklos-darželio;
~0,8 km iki privačios mokyklos Forvardas ir privatus darželis.

KAINOS:
4 sklypas, 15,6 a - 39000 eur
5 sklypas, 15 a - 39000 eur (su upeliu)

Privažiavimas prie sklypų - asfaltuotas. Sklypai yra šalia naujai kuriamo kvartalo „Uogų Slėnis“.

Sklypai yra naujai besivystančioje teritorijoje, kuri turės dviračių takus, pasivaiksčiojimo zonas, šalia miškas ir upelis. Plačiau apie šio rajono perspektyvą galite rasti internete.

Sąžiningumas. Patikimumas. Kokybė.

Pagrindinė informacija

Plotas 15.6a

Adresas

Savivaldybė Vilniaus r. sav.
Gyvenvietė Skaidiškių mstl.

Papildomos ypatybės

Patogus privažiavimas, detalus planas, Šalia vandens telkinio

Kontaktai



Joseph Dushkevich

+370 64 57 2823
joseph.dushkevich@nntb.lt

Sąžiningumas. Patikimumas. Kokybė.

Nuotraukos

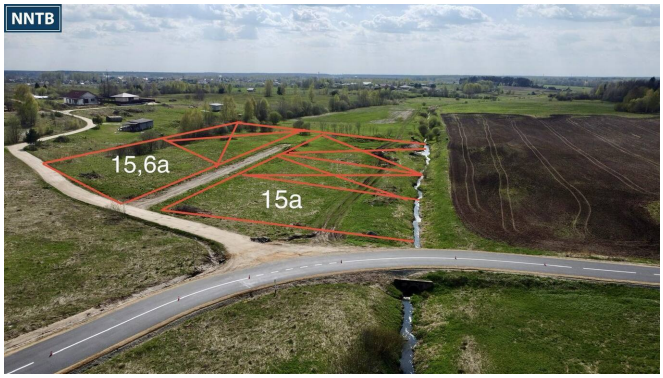











Sąžiningumas. Patikimumas. Kokybė.

Nuotraukos











